SUDOKU XV. W każde pole diagramu wpisz cyfry tak, aby w każdym rzędzie, w każdej kolumnie i w każdym obszarze obwiedzionym grubszą linią, każda cyfra występowała dokładnie jeden raz. Dodatkowo w diagramie występują znaki V i X.
Suma liczb z pól oddzielonych znakiem V wynosi 5, a znakiem X – 10.
Wszystkie znaki V i X są ujawnione.

W	A	K	A	C
I	G	Ł	Ó	Y
M	I	K	W	J
A	Ł		E	N

www.malypitagoras.pl

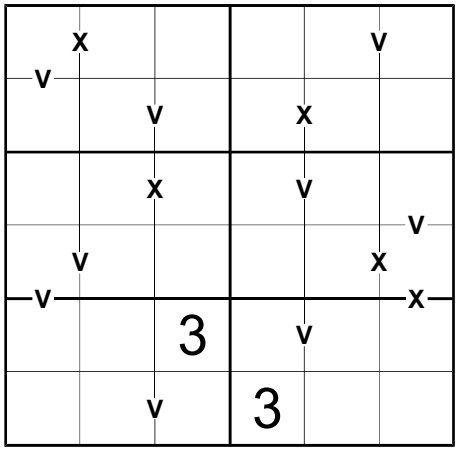

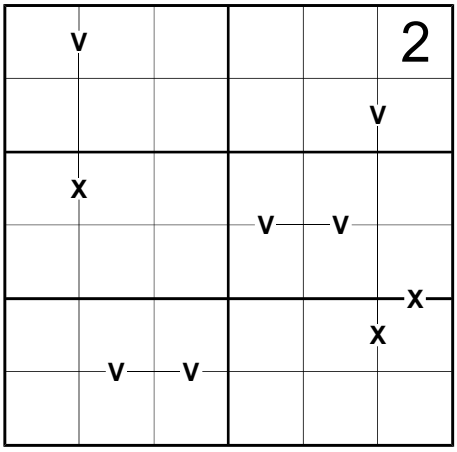

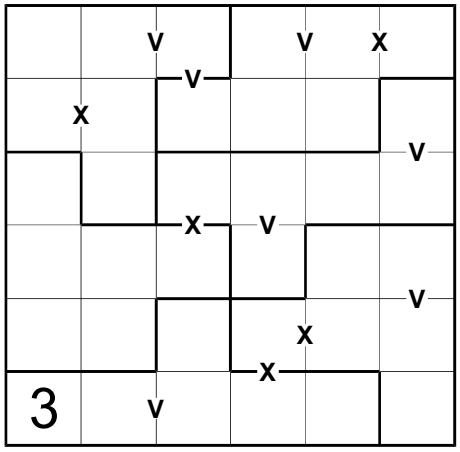

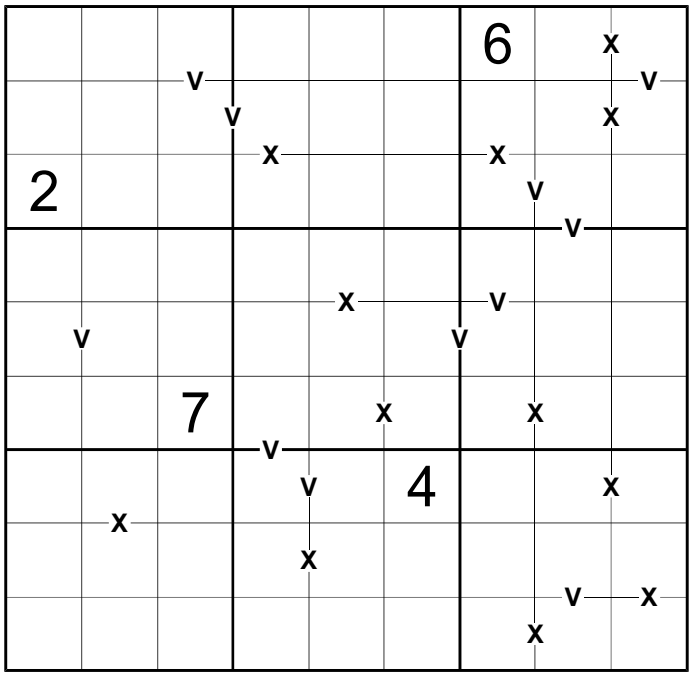

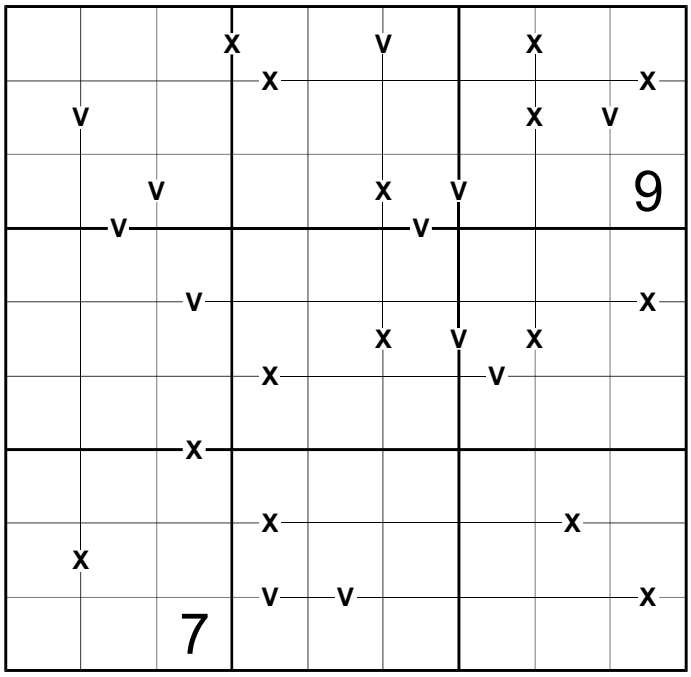
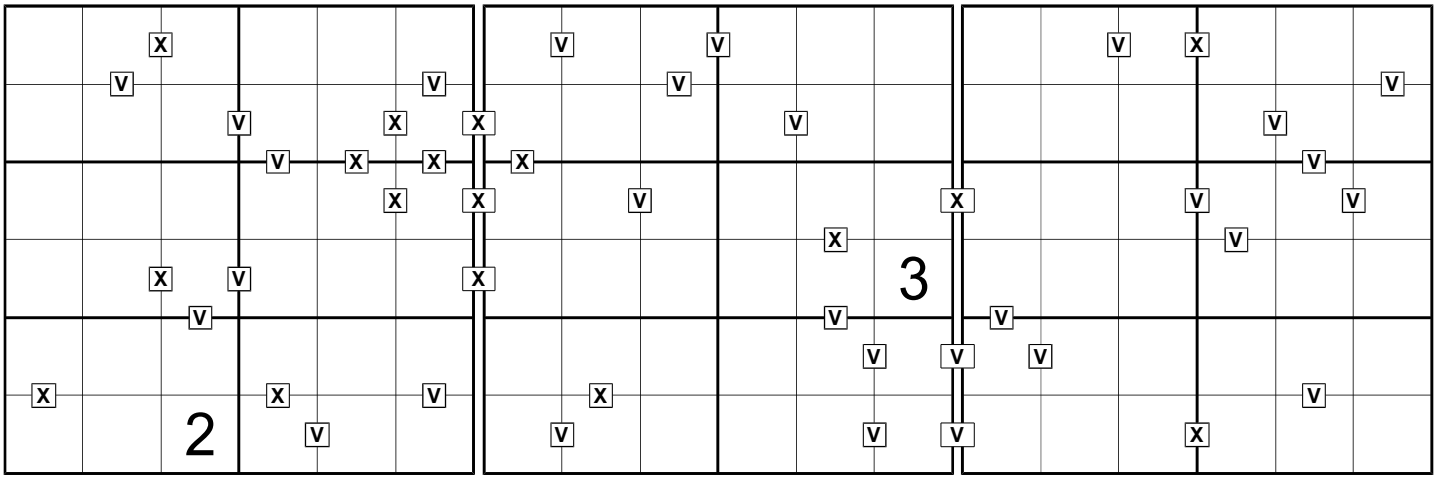
SUDOKU ŁĄCZONE.